บริษัท ซูเปอร์ทริปส์ จำกัด
SUPERTRIPS CO.,LTD.
เลขที่ 1111/32 ชั้น2 ถนนลาดพร้าว
แขวงจันทรเกษม เขตจตุจักร กทม. 10900
Email : superinfo.supertrips@gmail.com

02-511-5999
www.supertrips.co.th
@supertrips.th @supertrips.th
@supertrips.co.ltd supertrips.th

TAT No.11/08775

การชำระเงิน ต้องชำระผ่านชื่อบัญชี บริษัท ซูเปอร์ทริปส์ เท่านั้น เลขที่บัญชี 424-0-00184-1

DANANG HOIAN BANA HILLS 4D3N

ทัวร์ เรียล เรียล...ดานัง โคตรดีย์

HIGHLIGHT

พิเศษ!
หม้อไฟทะเล 1 มื้อ
บุฟเฟ่ต์นานาชาติ 1 มื้อ
อาหารพื้นเมืองเวียดนาม 1 มื้อ

🏰 ตะลุยเมืองเทพนิยาย บานาฮิลล์ สไตล์ฝรั่งเศสบนยอดเขา สัมผัสอากาศเย็นสบายตลอดปี
🎢 ปลดปล่อยความมันส์ที่ สวนสนุกแฟนตาซีพาร์ค กับเครื่องเล่นในร่มสุดอลังการระดับโลก
🌸 ชมสวนดอกไม้ เลอ จาร์แดง ดามัวร์ เดินเฉิดฉายกลางทุ่งดอกไม้เมืองหนาวสไตล์ฝรั่งเศสสุดโรแมนติก
🌉 เช็กอิน สะพานมือ แลนด์มาร์กระดับโลก เดินชมวิวเหนือเมฆบนอุ้งมือยักษ์สีทอง
🛍️ อิสระช้อปปิ้งตลาดฮาน ช้อปเพลินเดินฟิน แหล่งรวมของฝาก เสื้อผ้า และของกินพื้นเมืองสุดฮิต
🏮 ดื่มด่ำมนต์เสน่ห์ เมืองโบราณฮอย อันมรดกโลกสีมัสตาร์ด คลาสสิกเหนือกาลเวลา
🥥 สนุกสนานกับกิจกรรม ล่องเรือกระด้ง ท่ามกลางป่ามะพร้าวน้ำอันร่มรื่น
✨ ล่องเรือไม้ชมแสงไฟ ล่องเรือลอยกระทงฮอยอัน ลอยกระทงขอพรกลางแม่น้ำฮว่ายสุดโรแมนติก
🙏 ไหว้พระวัดหลินอึ๋ง เสริมสิริมงคล สักการะเจ้าแม่กวนอิมองค์ใหญ่ริมทะเลรับพลังบวก
☕ เช็กอินซานโตรินีดานัง SON TRA MARINA CAFÉ จิบกาแฟริมทะเลพร้อมมุมถ่ายรูปคลีน ๆ สุดปัง
🛒 ช้อป กิน ฟิน ห้างวินคอม พลาซ่า ครบวงจร กวาดของฝากเวียดนามยอดฮิตจุใจที่ WinMart

พักบนบาน่าฮิลล์ 1 คืน

รับฟรี !
หมวกเวียดนาม

กำหนดการเดินทาง	จำนวนที่นั่ง	Ticket PNR	ราคา		
			ผู้ใหญ่	เด็กอายุต่ำกว่า 2 ปี	พักเดี่ยว
11-14 ธันวาคม 2569	20	DJNQVW	15,919.-	4,900.-	4,900.-
18-21 ธันวาคม 2569	20	DJQLW0	16,919.-	4,900.-	4,900.-
25-28 ธันวาคม 2569	20	DJPH8H	16,919.-	4,900.-	5,900.-
26-29 ธันวาคม 2569	20	DJR3WZ	16,919.-	4,900.-	5,900.-
28-31 ธันวาคม 2569	20	E2SK3J	18,919.-	4,900.-	5,900.-
29 ธันวาคม 2569 - 01 มกราคม 2570 (เทศกาลปีใหม่)	20	E2TKRN	20,919.-	4,900.-	7,900.-
30 ธันวาคม 2569 - 02 มกราคม 2570 (เทศกาลปีใหม่)	20	E2UI54	20,919.-	4,900.-	7,900.-
31 ธันวาคม 2569 - 03 มกราคม 2570 (เทศกาลปีใหม่)	20	E2ZCWE	20,919.-	4,900.-	7,900.-
15-18 มกราคม 2570	20	DJS83N	20,919.-	4,900.-	4,900.-
22-25 มกราคม 2570	20	DJVT3Z	16,919.-	4,900.-	4,900.-

19-22 กุมภาพันธ์ 2570	20	DMF7VK	16,919.-	4,900.-	4,900.-
20-23 กุมภาพันธ์ 2570	20	DMFS0A	16,919.-	4,900.-	4,900.-
05-08 มีนาคม 2570	20	DMFKGL	16,919.-	4,900.-	4,900.-
12-15 มีนาคม 2570	20	DMIA9Z	16,919.-	4,900.-	4,900.-
19-22 มีนาคม 2570	20	DM0AM9	16,919.-	4,900.-	4,900.-

เที่ยวบิน : ขาไป

BKK ✈ DAD

เที่ยวบิน	เวลาออก	เวลาถึง
TG558	08:00	09:45

เที่ยวบิน : ขากลับ

DAD ✈ BKK

เที่ยวบิน	เวลาออก	เวลาถึง
TG595	19:05	21:00

วันที่	โปรแกรมทัวร์	อาหาร เช้า	อาหาร กลางวัน	อาหาร เย็น	โรงแรม
1	สนามบินนานาชาติสุวรรณภูมิ-สนามบินนานาชาติดานัง-บานาฮิลล์-ขึ้นกระเช้าบานาฮิลล์(รวมค่ากระเช้า)-อีคลิปส์สแควร์-ลูนาร์คาสเซิล-ชมสะพานมือ-สวนสนุกบานาฮิลล์แฟนตาซีพาร์ค (ราคารวมค่าเครื่องเล่นที่ระบุเท่านั้น)	✈	อาหารพื้นเมืองเวียดนาม	บุฟเฟต์อาหารนานาชาติ	พักที่ MERCURE DANANG FRENCH BANAHILL หรือเทียบเท่า ★★★★
2	ชมสวนดอกไม้ เลอ จาร์แดง ดามัวร์-เมืองดานัง-โบสถ์สีชมพู-อิสระช้อปปิ้งตลาดฮาน-สะพานมังกร-สะพานแห่งความรัก-สวนเอเปค(APEC PARK)			หม้อไฟทะเล+กุ้งมังกรครึ่งตัว	พักที่ MAGNOLIA HOTEL หรือเทียบเท่า ★★★★
3	เมืองฮอยอัน-เมืองโบราณฮอยอัน-ล่องเรือกระด้ง-ล่องเรือลอยกระทงฮอยอัน-เมืองดานัง				พักที่ MAGNOLIA HOTEL หรือเทียบเท่า ★★★★
4	ไหว้พระวัดหลินอิ๋ง-SON TRA MARINA CAFÉ (ไม่รวมค่าเครื่องดื่ม)-สวนมหัศจรรย์โกลเด้นเบย์(GLODENBAY)-ห้างวินคอมพลาซ่า-สนามบินนานาชาติดานัง-สนามบินนานาชาติสุวรรณภูมิ			BANH MI	มีบริการอาหารและน้ำดื่มบนเครื่อง

** รายการทัวร์ข้างต้น อาจมีการสลับปรับเปลี่ยนเพื่อความเหมาะสม **

บริการน้ำดื่มวันละ 1 ขวด

บริการอาหาร และน้ำดื่มบนเครื่อง

วันที่ 1

สนามบินนานาชาติสุวรรณภูมิ-สนามบินนานาชาติดานัง-ดานัง-บานาฮิลล์-ขึ้นกระเช้าบานาฮิลล์(รวมค่ากระเช้า)-อีคลิปส์สแควร์-ลูนาร์คาสเซิล-ชมสะพานมือ-สวนสนุกบานาฮิลล์แฟนตาซีพาร์ค(ราคารวมค่าเครื่องเล่นที่ระบุเท่านั้น)

05:00 น. คณะพร้อมกัน ณ **อาคารผู้โดยสารขาออกระหว่างประเทศ ชั้น 4 ประตู 3 สนามบินนานาชาติสุวรรณภูมิ** เจ้าหน้าที่ของบริษัทฯ คอยให้การต้อนรับ และอำนวยความสะดวกในการเช็คอินออกบัตรโดยสาร ณ เคาน์เตอร์สายการบิน **THAI AIRWAYS AIRLINES (TG)**

08:00 น. ออกเดินทางสู่ **เมืองดานัง ประเทศเวียดนาม** โดยสายการบิน **THAI AIRWAYS AIRLINES (TG)** เที่ยวบินที่ **TG558** มีบริการอาหารและน้ำดื่มบนเครื่อง

09:45 น. เดินทางถึง **ท่าอากาศยานนานาชาติดานัง ประเทศเวียดนาม (เวลาท้องถิ่นที่เวียดนามเท่ากับประเทศไทย)** หลังผ่านด่านตรวจคนเข้าเมืองแล้ว นำท่านออกเดินทางสู่ **เมืองดานัง (Danag)** เมืองท่าติดทะเลที่มีขนาดใหญ่เป็นอันดับ 4 ของเวียดนาม ตั้งอยู่ระหว่างกรุงฮานอยกับนครโฮจิมินห์ ซึ่งได้ชื่อว่าสวยงาม และเป็น "เมืองทะเลโอบล้อมกอดผืนดิน สายหมอกโอบล้อมกอดผืนฟ้า" ผ่านพิธีการตรวจคนเข้าเมืองและรับสัมภาระเรียบร้อยแล้ว

บริการอาหารกลางวัน พิเศษ อาหารพื้นเมืองเวียดนาม (1)

นำท่านเดินทางต่อสู่ **บานาฮิลล์(Ba Na Hill)** เป็นสถานที่ตากอากาศของชาวฝรั่งเศสมาตั้งแต่ในช่วงสมัยสงครามโลกครั้งที่ 1 ได้มีการสร้างบ้านพัก โรงแรมในสไตล์ฝรั่งเศสขึ้นในสมัยที่เป็นอาณานิคม ตั้งแต่ปี ค.ศ. 1919 และหลังจบสงคราม ฝรั่งเศสพ่ายแพ้และกลับประเทศไป ทำให้บานาฮิลล์ถูกทิ้งร้างและกลับมาบูรณะเป็นเมืองท่องเที่ยวอีกครั้งในปี ค.ศ. 2009 นำท่าน **นั่งกระเช้าลอยฟ้าที่ยาวที่สุดในโลก** ที่มีความยาว 5,801 เมตร ใช้เวลาถึง 50 นาทีในการขึ้นสู่ยอดเขา ซึ่งเป็นสถานที่ตากอากาศที่ดีที่สุดของเวียดนามกลาง

นำท่านเปิดประตูสู่โลกแห่งจินตนาการนั่งรถรางเข้าสู่ **โซนอีคลิปส์สแควร์ (Eclipse Square)** และ **ลูนาร์คาสเซิล (Lunar Castle)** อภิมหาอาณาจักรความสนุกสุดอลังการบนพื้นที่กว้างใหญ่กว่า 38,000 ตารางเมตร ครอบคลุมความมหัศจรรย์ถึง 4 ชั้นเต็ม ที่พร้อมสะกดทุกสายตาด้วยการเนรมิตเรื่องราวแฟนตาซีอันมีเอกลักษณ์เฉพาะตัวในแต่ละชั้น **ถ้ำมังกร,หมาป่าจอม,นกฮูกอีรุด** ,**จัตุรัสดวงดาว** ทุกพื้นที่ถูกรังสรรค์และตกแต่งอย่างประณีตราวกับหลุดเข้าไปในเทพนิยาย ให้ท่านได้เพลิดเพลินกับการเดินชมและกดชัตเตอร์เก็บภาพสวยสุดประทับใจได้ทุกมุม

จากนั้นนำท่านนั่งรถรางไฟฟ้ากลับสู่โซน **POPMART** บน **บานาฮิลล์ (BA NA HILLS)** ที่ไม่ได้เป็นแค่ร้านขายของเล่น แต่ยังเนรมิตให้เป็นเหมือนพิพิธภัณฑ์ศิลปะขนาดย่อม ที่ทุกซอกทุกมุมเต็มไปด้วยเรื่องราวและแรงบันดาลใจจากโลกของอาร์ตทอย แถมการออกแบบร้านยังได้แรงบันดาลใจจากหมู่บ้านฝรั่งเศสสุดคลาสสิก เดินเข้าไปแล้วเหมือนหลุดเข้าไปอีกโลก

จากนั้นนำท่านชม **สะพานมือ** หรือ **สะพานทอง (GOLDEN BRIDGE)** มีสถาปัตยกรรมที่โดดเด่น เป็นสะพานลอยฟ้าริมหน้าผาที่สวยงามมากที่สุดในโลก ถูกเนรมิตให้ตั้งอยู่ริมหน้าผาบนยอดเขาสูงจากระดับน้ำทะเลราว ๆ 1,400 เมตร รวมระยะทางทั้งหมด ประมาณ 150 เมตร ตัวสะพานมีสีเหลืองทองสวยงาม พร้อมกับมีรูปปั้นมือยักษ์คล้ายกับการยกชูสะพานไว้ ดูสวยอลังการและยังสามารถมองเห็นวิวสวย ๆ เบื้องล่างได้อีกต่างหาก เรียกได้ว่าเป็นจุดเช็กอินที่ห้ามพลาดของบานาฮิลล์เลยทีเดียว

นำทุกท่านได้สัมผัสกับประสบการณ์สุดเหวี่ยงที่ **แฟนตาซีพาร์ค (FANTASY PARK)** สวนสนุกในร่มที่ใหญ่ที่สุดของเวียดนามอยู่บนเขาบานาฮิลล์ (ราคาทัวร์รวมค่าเครื่องเล่นภายในสวนสนุกทุกเครื่องเล่น ยกเว้นพิพิธภัณฑ์หุ่นขี้ผึ้ง โรงบ่มไวน์ รถไฟเหาะ Alpine Coaster และเครื่องเล่นที่ใช้ระบบหยอดเหรียญ) เป็นสวนสนุกที่ได้แรงบันดาลจากนวนิยายเรื่อง Journey To The Center of the Earth และ Twenty Thousand under the Sea มีเครื่องเล่นให้เล่นเยอะมากมาย เครื่องเล่นยอดนิยม ได้แก่ Tower Drop รถบั๊ม บ้านผีสิง เขาวงกตกระจก ถ้ำไดโนเสาร์ การแสดงโชว์ต่าง ๆ

บริการอาหารเย็นพิเศษ !! บุฟเฟ่ต์นานาชาติ (2)

พักที่ MERCURE DANANG FRENCH
(หรือเทียบเท่า)

วันที่ 2

ชมสวนดอกไม้ เลอ จาร์แดง ดามัวร์-ดานัง-โบสถ์สีชมพู-อิสระช้อปปิ้งตลาดฮาน-สะพานมังกร-สะพานแห่งความรัก-สวนเอเปค (APEC PARK)

บริการอาหารเช้า ณ โรงแรม (3)

พาทุกท่านก้าวเข้าสู่โลกแห่งเทพนิยาย ณ **สวนดอกไม้ เลอ จาร์แดง ดามัวร์ (Le Jardin D'Amour)** สวนสไตล์ฝรั่งเศสโบราณที่อบอวลไปด้วยมนต์เสน่ห์แห่งความโรแมนติก สีสันดอกไม้เมืองหนาวนานาพันธุ์ที่ได้รับการออกแบบและจัดแต่งไว้อย่างประณีตเพลิดเพลินกับมุมถ่ายรูปสวยเก๋และประติมากรรมสุดอลังการทั่วทุกมุม จากนั้นให้ท่านได้อิสระดื่มด่ำกับบรรยากาศอันงดงามบนยอดเขาบานาฮิลล์ตามอัธยาศัย

นำท่านลงจากบานาฮิลล์เพื่อเดินทางสู่ **โบสถ์สีชมพู หรือ โบสถ์คริสต์ดานัง (Danang Cathedral)** เป็นโบสถ์ที่มีความสำคัญเนื่องจาก เป็นจุดเริ่มต้นของศาสนาคริสต์ในเวียดนาม สร้างขึ้นในสมัยที่เวียดนามตกเป็นอาณานิคมของฝรั่งเศส เป็น สถาปัตยกรรมในสไตล์โกธิค พร้อมด้วยการตกแต่งอย่างสวยงามประณีต ที่สำคัญคือเป็นโบสถ์สีชมพูพาสเทลทั้งหลัง ตัดขอบด้วยสีขาว ดูละมุนตาสุดๆ

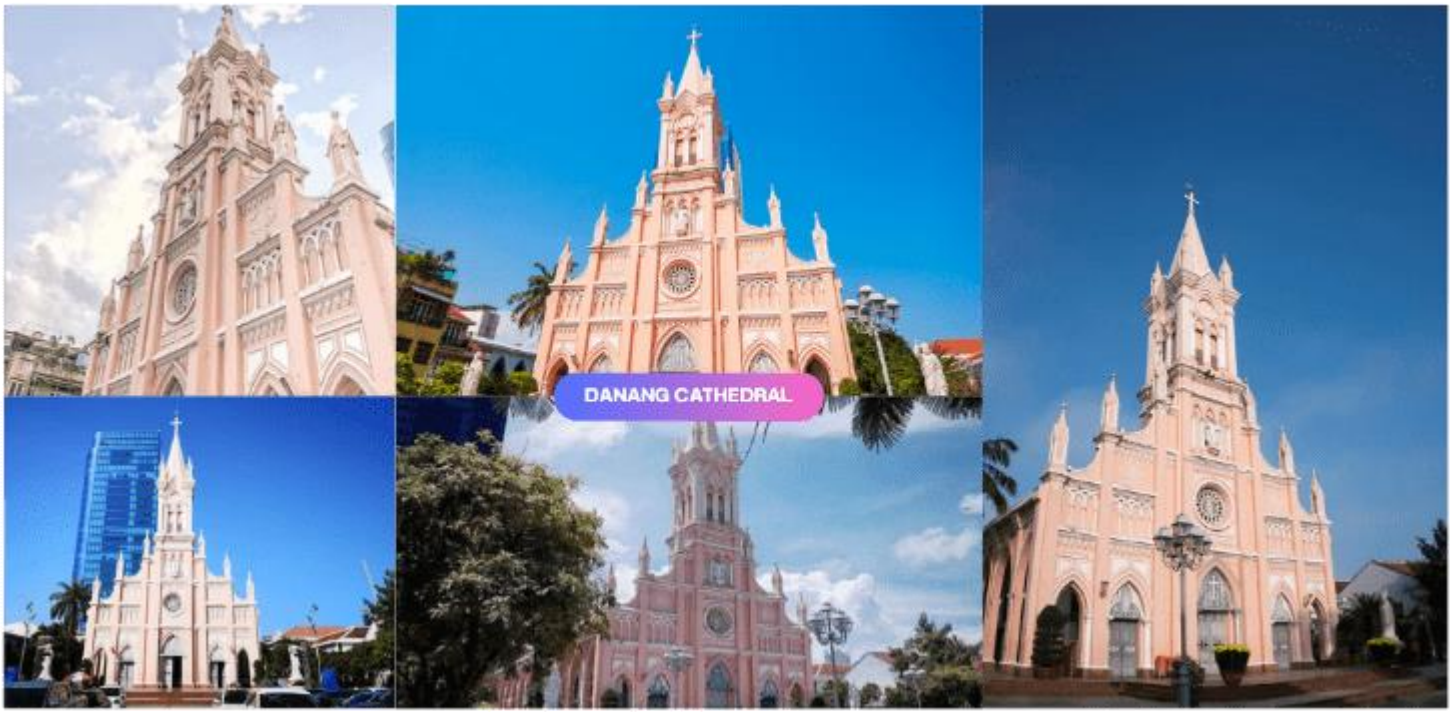

บริการอาหารกลางวัน ณ ภัตตาคาร (4)

เปิดประสบการณ์ช้อปปิ้งสุดคึกคักที่ **ตลาดฮาน (Han Market)** แหล่งรวมของฝากระดับตำนานที่คลาคล่ำไปด้วยสินค้าพื้นเมืองคุณภาพดีและของกินของใช้สารพัดชนิด ให้ท่านได้เดินเลือกช้อปของฝากยอดฮิตอย่างจุใจในบรรยากาศเป็นกันเอง ก่อนนำท่านไปสัมผัสความงดงามเลอค่าที่ ศูนย์หยกและไข่มุก ชมงานดีไซน์เครื่องประดับที่ผสมผสานความเชื่อเรื่องความมั่งคั่งและโชคลาภอย่างลงตัว ให้ท่านได้เลือกสรรของฝากอันทรงคุณค่ากลับไปเป็นที่ระลึก

นำท่านถ่ายรูปกับ **สะพานมังกร (Dragon Bridge)** ถูกสร้างขึ้นเพื่อเป็นแหล่งท่องเที่ยวอีกแห่งหนึ่งของเมืองดานัง เป็นสัญลักษณ์ของการฟื้นฟูประเทศและเศรษฐกิจ สะพานมังกรมีความยาว 666 เมตร และความกว้าง 37.5 เมตร มีถนน 6 ช่องจราจร โดยได้เปิดใช้งานตั้งแต่ปี 2013 ด้วยสถาปัตยกรรมที่บวกกับเทคโนโลยีสมัยใหม่ ที่ได้รับแรงบันดาลใจจากตำนานของเวียดนามเมื่อกว่าหนึ่งพันปีมาแล้วและสัมผัสบรรยากาศสุดแสนโรแมนติกริมฝั่งแม่น้ำฮัน ณ **สะพานแห่งความรัก ดานัง (Love Bridge)**ตัวสะพานทอดยาวสู่ผืนน้ำ ตระการตาด้วยเสาโคมไฟรูปหัวใจสีแดงสดใสที่ส่องแสงระยิบระยับสะท้อนผิวน้ำยามค่ำคืน สร้างมู้ดสุดอบอุ่นและชวนฝัน ราวสะพานเรียงรายไปด้วย "กุญแจแห่งความรัก" นับพันดอกที่คู่รักจากทั่วทุกมุมโลกต่างเดินทางมาสลักชื่อและคล้องล็อกไว้เพื่อเป็นสักขีพยานของรักแท้อันเป็นนิรันดร์ นอกจากจะเป็นจุดถ่ายรูปยอดฮิตที่สายคอนเทนต์ห้ามพลาดแล้ว บริเวณนี้ยังตั้งอยู่ใกล้กับ "รูปปั้นปลามังกรพ่นน้ำ" สัญลักษณ์แห่งความโชคดี และเป็นจุดชมวิวพานอรามาที่สวยที่สุดในการชมความอลังการของสะพานมังกรพร้อมแสงสีเสียงตระการตาใจกลางเมืองดานัง

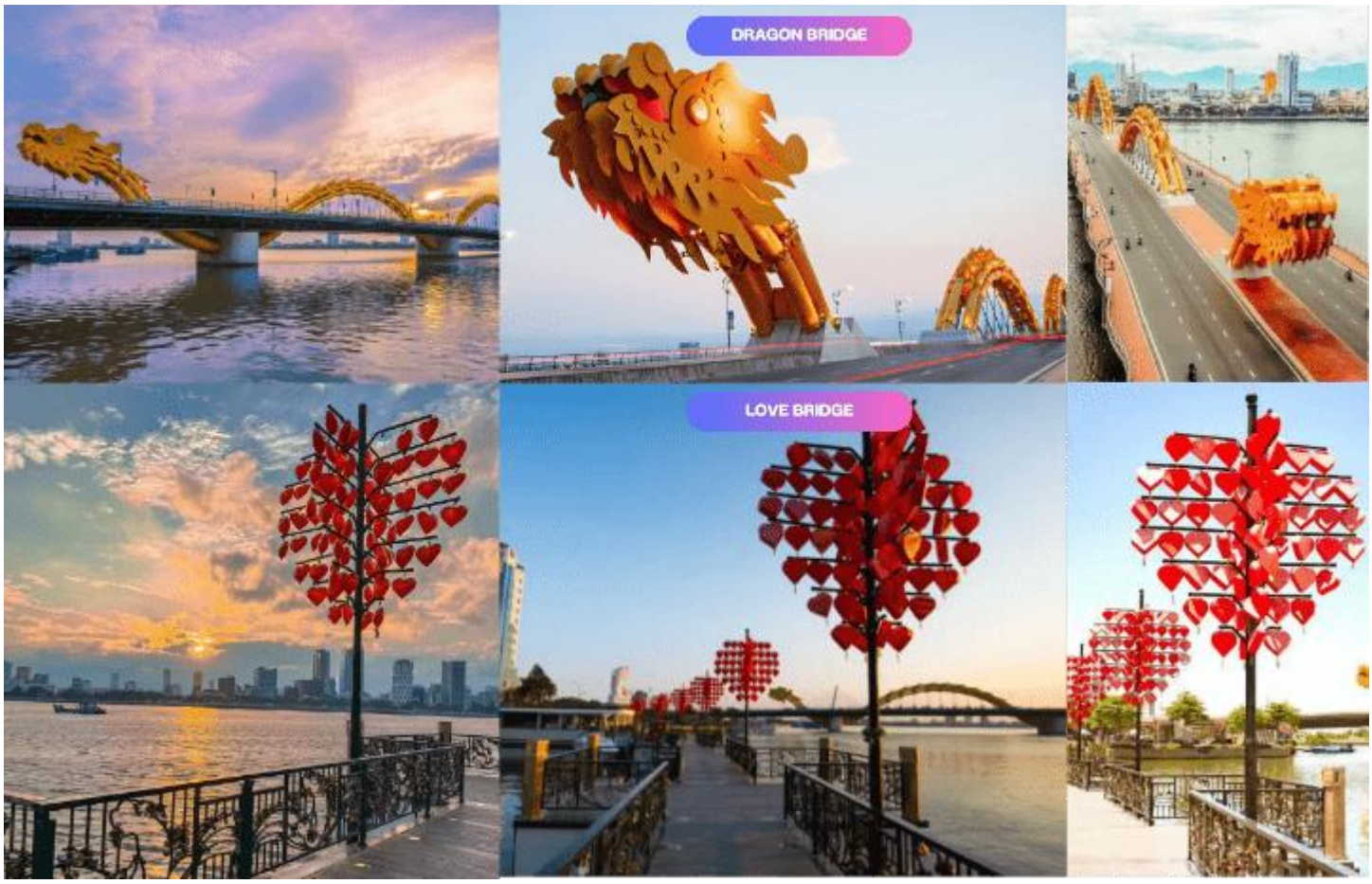

นำท่านเข้าสู่ **สวนเอเปค(APEC PARK)**สุดโมเดิร์นริมแม่น้ำฮันโดดเด่นด้วยงานสถาปัตยกรรมหลังคายักษ์สีขาวดีไซน์ทรง "**ว่าวสยายปีกโบยบิน**" ที่สื่อถึงการเติบโตสู่สากล จุดเช็กอินยอดฮิตของสายคอนเทนต์กับมุมถ่ายรูปสุดล้ำ รายล้อมด้วยสวนสีเขียวและงานประติมากรรมศิลปะนานาชาติ พร้อมชมวิวแม่น้ำฮันแบบพาโนรามา และจะยิ่งสวยสะกดตายามค่ำคืนเมื่อตัวโดมเปิดไฟหลากสีสันเปล่งประกายใจกลางเมืองดานัง

บริการอาหารเย็น พิเศษ !! หม้อไฟทะเล+กุ้งมังกรครึ่งตัว (5)

พักที่ MAGNOLIA HOTEL
(หรือเทียบเท่า)

วันที่ 3

เมืองฮอยอัน-เมืองโบราณฮอยอัน-ล่องเรือกระด้ง-ล่องเรือลอยกระทงฮอยอัน-เมืองดานัง

บริการอาหารเช้า ณ โรงแรม (6)

จากนั้นนำท่านเดินทางสู่ **เมืองฮอยอัน (Hoi An)** องค์การยูเนสโกได้ขึ้นทะเบียนเขตเมืองเก่าฮอยอันให้เป็นมรดกโลก นำท่านชม **เมืองมรดกโลกทางวัฒนธรรมฮอยอัน (Hoi An Ancient Town)** ชมเมืองเก่าถนนสายวัฒนธรรม “ถนนตรันฟู” สองฝั่งเป็นที่ตั้งของคฤหาสน์โบราณมากมาย ชม **วัดกวางตุ้ง (Quang Dong Temple)** วัดจีนสร้างขึ้นในปี1885 เป็นที่นิยมสำหรับครอบครัวผู้ที่มีเชื้อสายจีนและนักท่องเที่ยว

ชาวจีนมากราบไหว้ขอพร ชม **บ้านโบราณ (Old House)** หลังคาทรงกระดองปูศิลปผสมผสานที่มีอยู่มากมาย ให้ท่านได้เก็บภาพบรรยากาศเก่า ๆตามอัธยาศัย ชม **สะพานญี่ปุ่น (Japan Bridge)** ซึ่งเป็นสะพานเก่าแก่กว่า 400 ปี สัญลักษณ์ของเมืองมรดกโลกฮอยอัน อิสระให้ท่านเดินเล่นเก็บภาพความประทับใจ และความสวยงามของอาคารบ้านเรือนของเมืองโบราณฮอยอัน

บริการอาหารกลางวัน ณ ภัตตาคาร (7)

จากนั้นนำท่าน **ล่องเรือกระด้ง** ที่ **หมู่บ้านกั๊มทาน (Cam Thanh Water Coconut Village)** เป็นหมู่บ้านเล็ก ๆ ในเมืองฮอยอัน ตั้งอยู่ในสวนมะพร้าวริมแม่น้ำ ให้ท่านได้สนุกสนานเพลิดเพลินกับการ ล่องเรือไปตามสายน้ำ ชมธรรมชาติและวัฒนธรรมท้องถิ่นใช้เวลาประมาณ 40 นาทีตื่นตาตื่นใจไปกับไฮไลต์สุดมันส์ การโชว์ควงเรือกระด้งและหมุนวนกลางสายน้ำด้วยทักษะอันคล่องแคล่วของฝีพายท้องถิ่น เคล้าคลอเสียงดนตรีและการร้องรำทำเพลงอย่างสนุกสนาน พร้อมให้ท่านได้ทดลองพายเรือ ถ่ายรูปเช็กอินกับวิวธรรมชาติสุดร่มรื่น และสัมผัสมนต์เสน่ห์วัฒนธรรมชาวเลเวียดนาม

บริการอาหารเย็น ณ ภัตตาคาร (8)

ดื่มด่ำมนต์เสน่ห์เมืองโบราณฮอยอันยามค่ำคืนนำท่านลง**ล่องเรือลอยกระทงฮอยอัน (Hoai River & Lantern Floating)** ลัดเลาะไปตามสายน้ำฮว่ายอันเงียบสงบท่ามกลางบรรยากาศสุดแสนโรแมนติกที่สองฝั่งน้ำสว่างไสวระยิบระยับไปด้วยแสงโคมไฟหลากสีสันสะท้อนผืนน้ำพร้อมร่วมกิจกรรมไฮไลต์ยอดนิยม"**ลอยกระทงดอกไม้กระดาษจุดเทียน**" อธิษฐานขอพรเพื่อความเป็นสิริมงคลและความโชคดีปล่อยให้แสงเทียนลอยละล่องไปตามสายน้ำ สัมผัสวิถีชีวิตและความเชื่อดั้งเดิมอันงดงามของชาวเวียดนาม พร้อมเก็บภาพความประทับใจสุดคลาสสิกเหนือกาลเวลาใจกลางเมืองมรดกโลก

พักที่ MAGNOLIA HOTEL
(หรือเทียบเท่า)

วันที่ 4

ไหว้พระวัดหลินอึ๋ง- SON TRA MARINA CAFÉ (ไม่รวมค่าเครื่องดื่ม)-สวนมหัศจรรย์โกลเด้น เบย์ (GLODEN BAY)-ห้างวินคอมพลาซ่า-สนามบินนานาชาติดานัง-สนามบินนานาชาติสุวรรณภูมิ

บริการอาหารเช้า ณ โรงแรม (9)

นำท่านเดินทางสู่ **วัดหลินอึ๋ง (Linh Ung Pagoda)** วัดที่ใหญ่ที่สุดของเมืองดานัง ไฮไลท์ของวัดนี้เป็นที่ประดิษฐานเจ้าแม่กวนอิมองค์ใหญ่สีขาว ยืนหันหน้าออกไปทางทะเล และหันหลังให้ภูเขาคอยปกป้องคุ้มครอง วัดนี้เป็นสถานที่ศักดิ์สิทธิ์ที่ชาวบ้านนิยมไปกราบไหว้ขอพรช่วยปกปักรักษา จากจุดวัดหลินอึ๋งสามารถมองเห็นตัวเมืองดานังได้อย่างชัดเจน วัดหลินอึ๋งจึงเป็นจุดชมวิวที่สวยงามอีกแห่งหนึ่งของเมืองดานัง

นำท่านเดินทางสู่ **SON TRA MARINA CAFÉ** คาเฟ่และร้านอาหารสีขาวสลับฟ้าติดริมทะเล บรรยากาศภายในมีความเรียบง่ายแต่หรูหรา มีที่นั่งทั้งโซนในร่มและโซนกลางแจ้งที่สามารถรับลมทะเลได้อย่างเต็มที่พร้อมกับวิวท่าเรือที่มีเรือยอร์ชเป็นฉากหลัง ทำให้เหมาะสำหรับการถ่ายรูปเป็นอย่างมาก เครื่องดื่มและอาหารที่เป็นซิกเนเจอร์ของร้าน คือ กาแฟมะพร้าว กาแฟเกลือ ชาผลไม้ต่าง ๆ ให้ท่านอิสระเลือกซื้อเครื่องดื่มและเพลิดเพลินกับบรรยากาศสุดฟิน อิสระให้ถ่ายภาพตามอัธยาศัย พร้อมเพลิดเพลินกับวิวได้อย่างเต็มที่ (ราคาทัวร์ไม่รวมค่าอาหารและเครื่องดื่ม)

นำท่านสู่ **สวนมหัศจรรย์ (GOLDEN BAY)** สวนสาธารณะเล็ก ๆของ DANANG GOLDEN BAY HOTEL ใกล้ กับเชิงสะพานถ่วนเฟื๊อก (สะพานแขวนขนาดใหญ่ อีก 1 Land Mark ของเมืองดานัง) บริเวณนี้ มีโมเดลสิ่งมหัศจรรย์ของโลก เช่น หอไอเฟล และเทพีเสรีภาพ

นำท่านอิสระช้อปปิ้ง ณ **วินคอม พลาซ่า ดานัง (Vincom Plaza Danang)**ศูนย์การค้าแลนด์มาร์กสุดทันสมัยใจกลางเมืองดานัง ริมฝั่งแม่น้ำฮัน เป็นพิกัดช้อป กิน ฟิน ครบจบในที่เดียวที่ตอบโจทย์นักเดินทางทุกสไตล์ ภายในรวบรวมไลฟ์สไตล์ระดับพรีเมียมและศูนย์รวมความบันเทิงชั้นนำ โดยมีไฮไลท์คือ **WinMart** ซูเปอร์มาร์เก็ตขนาดใหญ่ที่เป็นเสมือนสวรรค์ของฝากเวียดนาม ให้คุณเลือกช้อปของขบเคี้ยวและของที่ระลึกยอดฮิตอย่างกาแฟเวียดนามหอมกรุ่น เม็ดมะม่วง

หิมพานต์อบกรอบ และผลไม้อบแห้งนานาชนิดในราคาโลคอล นอกจากนี้ยังมีแบรนด์แฟชั่นระดับโลกและแบรนด์ดังของเวียดนาม ลานสเก็ตน้ำแข็งธรรมชาติมาตรฐานสากล โรงภาพยนตร์ทันสมัย และโซนร้านอาหารหลากหลายสัญชาติ รวมถึงคาเฟ่เก๋ ๆ

ฟรี !!ขนมปังสไตล์เวียดนาม (BANH MI)

19.05 น. ได้เวลาอันสมควร นำท่านเดินทางกลับสู่สนามบินนานาชาติดานัง เพื่อเดินทางกลับสู่ประเทศไทย เดินทางกลับสู่กรุงเทพฯ โดยสายการบิน **THAI AIRWAYS (TG)** เที่ยวบินที่ **TG595** มีบริการอาหารและน้ำดื่มบนเครื่อง

ใช้เวลาบินประมาณ 1 ชั่วโมง 55 นาที

บริการอาหารและน้ำดื่มบนเครื่อง

21.00 น. คณะเดินทางถึง **สนามบินนานาชาติสุวรรณภูมิกรุงเทพฯ**
โดยสวัสดิภาพ และความประทับใจ.....

☻☻☻☻☻☻☻☻☻☻☻☻☻☻☻☻

โปรดสอบถามเจ้าหน้าที่ก่อนทำการจองทุกครั้ง
สำหรับลูกค้าท่านที่ไม่ต้องการใช้ตั๋วเครื่องบิน (JOIN LAND)
หักออกจากราคาทัวร์ 4,000.-/ท่าน

ข้อควรรู้

กรุณาศึกษารายละเอียดทั้งหมดก่อนทำการจอง
เพื่อความถูกต้อง และ ความเข้าใจตรงกันระหว่างท่านลูกค้า และบริษัทฯ
เมื่อท่านตกลงชำระเงินมัดจำ หรือ ค่าทัวร์ทั้งหมดกับทางบริษัทฯแล้ว
ทางบริษัทฯ จะถือว่าท่าน ได้ยอมรับเงื่อนไขข้อตกลงต่างๆทั้งหมด

กรณีท่านมีเที่ยวบินภายในประเทศ

ในกรณีที่เที่ยวบินระหว่างประเทศ มีการยกเลิกเที่ยวบิน เปลี่ยนแปลงเวลาบิน
หรือเกิดเหตุวิสัยอื่นๆ ที่ทำให้ไม่สามารถเดินทางได้ตามวันและเวลาที่กำหนด
ทางบริษัทฯ และสายการบิน ขอสงวนสิทธิ์ ไม่รับผิดชอบต่อเที่ยวบินภายในประเทศ
และ/หรือ เที่ยวบินที่นอกเหนือโปรแกรมที่ท่านทำการจอง
เนื่องจากบริษัทฯ นำเสนอขายโปรแกรมเที่ยวบินต่างประเทศ
โดยมีจุดเริ่มต้นสนามบินต้นทาง (ดอนเมืองหรือสุวรรณภูมิ) เท่านั้น

การจัดที่นั่งบนเครื่องบินของกรุ๊ป

ขึ้นอยู่กับนโยบายของสายการบิน ทางบริษัทฯ
ไม่สามารถกำหนด หรือ เปลี่ยนแปลงได้

บริษัทฯ ขอสงวนสิทธิ์ รายการทัวร์สามารถเปลี่ยนแปลงได้ตามความเหมาะสม

เนื่องจากสภาวะอากาศ , ภัยธรรมชาติ เช่น วาตภัย อัคคีภัย อุทกภัย, การระบาดของโรคติดต่อ,
ความไม่สงบทางการเมือง , สงครามระหว่างประเทศ และภายในประเทศ, สายการบิน เป็นต้น
อาจมีการเปลี่ยนแปลงโปรแกรมตามความเหมาะสม โดยมิต้องแจ้งให้ทราบล่วงหน้า
และขอสงวนสิทธิ์ในการไม่คืนค่าทัวร์ทั้งหมด หรือคืนเงินบางส่วน ตามดุลยพินิจของบริษัทฯ

การบริการของรถบัสนำเที่ยวเวียดนาม ตามกฎหมายของประเทศเวียดนาม
สามารถให้บริการได้วันละ ไม่เกิน 10 ชั่วโมง มิอาจเพิ่มเวลาได้ โดยมัคคุเทศก์ และ คนขับจะเป็นผู้
บริหารเวลา ตามความเหมาะสม ทั้งนี้ขึ้นอยู่กับสภาพการจราจรในวันเดินทางนั้นๆ เป็นหลัก
จึงขอสงวนสิทธิ์ในการปรับเปลี่ยนเวลาท่องเที่ยว ตามสถานที่ในโปรแกรมการเดินทาง

ซื้อทัวร์แล้ว

ยกเลิกการเดินทาง

ได้เงินคืนหรือไม่ ?
จ่ายเงินคืนอย่างไร?

ผู้เดินทางขอยกเลิก ก่อนเดินทาง 30 วันขึ้นไป

ค่าทัวร์

หัก

ค่าใช้จ่ายที่จ่ายจริง ของบริษัททัวร์ (ถ้ามี)

=

เงินที่ได้คืน

ผู้เดินทางขอยกเลิก ก่อนเดินทาง 16-29 วัน

ค่าทัวร์

หัก

ค่าใช้จ่ายที่จ่ายจริง ของบริษัททัวร์ (ถ้ามี)

=

เงินที่ได้คืน

ผู้เดินทางขอยกเลิก ก่อนเดินทาง 0-15 วัน

=

ไม่ได้รับเงินคืน

กรณีมีเหตุยกเลิกทัวร์ โดยไม่ใช่ความผิด บริษัททัวร์

ค่าทัวร์

หัก

ค่าใช้จ่ายที่จ่ายจริง ของบริษัททัวร์ (ถ้ามี)

=

เงินที่ได้คืน

หมายเหตุ !! ค่าใช้จ่ายจริงของบริษัททัวร์ ได้แก่
ค่าธรรมเนียมการขอวีซ่า ค่ามัดจำของบัตรโดยสารเครื่องบิน และค่าใช้จ่ายที่จำเป็นอื่น ๆ
โดยต้องแสดงหลักฐานการจ่ายให้ผู้เดินทางทราบด้วย

อัตราค่าบริการ รวมอะไรบ้าง?

1 ค่าตั๋วเครื่องบิน ขาไป - ขากลับ

(ตามรายการระบุ รวมถึงค่าภาษีสนามบิน และ ค่าภาษีน้ำมัน)

2 ค่ารถโค้ช ปรับอากาศ

ตามรายการที่ระบุ

3 โรงแรมที่พักตามระบุ หรือ เทียบเท่า

(พัก 2-3 ท่าน/ห้อง)

4 ค่าธรรมเนียม เข้าชมสถานที่ต่างๆ

ตามรายการที่ระบุ

5 ภาษีมูลค่าเพิ่ม 7% ภาษีหัก ณ ที่จ่าย 3%

(คิดเฉพาะค่าบริการ)

6 ค่าอาหาร ตามรายการที่ระบุ

7 ค่าเบี้ยประกัน

อุบัติเหตุในระหว่างการเดินทางท่องเที่ยวต่างประเทศ

วงเงินประกันท่านละ 500,000 บาท
(ไม่ครอบคลุมถึงสุขภาพ อาการเจ็บป่วย หรือโรคประจำตัว)
กรณีเสียชีวิตจากอุบัติเหตุระหว่างการเดินทางท่องเที่ยว
วงเงินประกันท่านละ 1,000,000 บาท (เงื่อนไขตามกรรมธรรม์)

อัตราค่าบริการ ไม่รวมอะไรบ้าง?

ค่าทิปมัคคุเทศก์ คนขับรถ

1,500 บาท/ท่าน/ทริป

เดินทางขั้นต่ำ 20 ท่าน หากต่ำกว่ากำหนด กรุ๊ปจะไม่สามารถเดินทางได้ หากผู้เดินทางทุกท่านยินดีที่จะชำระค่าบริการเพิ่มเพื่อให้คณะเดินทางได้ ทางเรายินดีที่จะประสานงานในการเดินทางตามความประสงค์ให้ท่านต่อไป ทางบริษัทฯ ขอสงวนสิทธิ์ในการงดออกเดินทาง และ เลื่อนการเดินทางไปในวันอื่นต่อไป โดยทางบริษัทฯ จะแจ้งให้ท่านทราบล่วงหน้า

ค่าใช้จ่ายส่วนตัว ของผู้เดินทาง

- ค่าหนังสือเดินทาง
- ค่าโทรศัพท์
- ค่าอาหาร เครื่องดื่ม
- ค่าซักรีด
- ค่ามินิบาร์ในห้อง
- และค่าพาหนะต่างๆ ที่มิได้ระบุในรายการ

ค่าธรรมเนียมกระเป๋า

สัมภาระที่มีน้ำหนักเกินกว่า ที่สายการบินนั้นๆ กำหนด หรือ สัมภาระใหญ่เกิน ขนาดมาตรฐาน

ค่าภาษีน้ำมัน

ที่ทางสายการบินเรียกเก็บเพิ่ม ในภายหลังจากทางบริษัทฯ ได้ออกตั๋วเครื่องบินไปแล้ว

ค่าธรรมเนียมวีซ่า เข้าประเทศเวียดนาม

กรณีประกาศให้กลับมายื่นร้องขอวีซ่าอีกครั้ง (เนื่องจากทางเวียดนามได้ประกาศยกเว้นการยื่นวีซ่าเข้าประเทศเวียดนามให้กับคนไทย สำหรับผู้ที่ประสงค์พำนักระยะสั้นในประเทศเวียดนามไม่เกิน 30 วัน)

หากในภายหลังทางรัฐบาลเวียดนามประกาศให้ยื่นวีซ่าตามเดิม ผู้เดินทางจะต้องชำระค่าธรรมเนียมสำหรับการยื่นร้องขอวีซ่าเพิ่มเติม

เงื่อนไขที่ควรรู้

1 เงื่อนไขการจอง และ การชำระเงิน
(เฉพาะการส่งจอยทัวร์เท่านั้น ไม่รวมการตัดกรุ๊ป หรือกรุ๊ปเหมา)

มัดจำท่านละ 10,000 บาท ภายหลังจากที่ท่านได้รับอินวอยซ์การจอง 1 วัน กรณีลูกค้าทำการจองน้อยกว่าวันเดินทาง 30 วัน ทางบริษัทฯ ขอสงวนสิทธิ์ในการเก็บค่าทัวร์เต็มจำนวนทันทีในวันจองเท่านั้น

ส่วนที่เหลือ ชำระก่อนวันเดินทาง 30 วัน (นับรวมวันเสาร์ และอาทิตย์)

- หากไม่ชำระมัดจำตามที่กำหนด ขออนุญาตตัดที่นั่งให้ลูกค้าท่านอื่นที่รออยู่
- หากชำระไม่ครบตามจำนวน บริษัทฯ ถือว่าท่านยกเลิกการเดินทางโดยอัตโนมัติโดยไม่มีเงื่อนไข
- เมื่อท่านชำระเงินไม่ว่าจะทั้งหมด หรือบางส่วน ทางบริษัทฯ ถือว่าท่านได้ยอมรับเงื่อนไขและข้อตกลงต่างๆที่ได้ระบุไว้ทั้งหมดนี้แล้ว

หากชำระเงินในแต่ละส่วนแล้ว โปรดส่งสำเนาการโอนเงิน พร้อมระบุชื่อพนักงานขาย มาทางอีเมล์ หรือ แนบสลิปผ่านระบบจองที่นั่งออนไลน์ของทางบริษัทฯ

1.1 เงื่อนไขยกเลิกการจอง (เฉพาะการส่งจอยทัวร์เท่านั้น ไม่รวมการตัดกรุ๊ป หรือกรุ๊ปเหมา)

- ยกเลิกก่อนการเดินทางไม่น้อยกว่า 30 วัน คืนเงินบางส่วน (หักจากค่าใช้จ่ายที่เกิดขึ้นจริงแล้ว เช่น ค่ามัดจำบัตรโดยสารเครื่องบิน และมัดจำค่าบริการโรงแรม, รถโค้ช ร้านอาหาร จากทางต่างประเทศ)
- ยกเลิกก่อนการเดินทางน้อยกว่า 30 วัน คืนเงินค่าทัวร์ 50% (จากราคาทัวร์ที่ซื้อ)
- ยกเลิกก่อนการเดินทางน้อยกว่า 15 วัน ไม่สามารถคืนเงินได้ / สามารถเปลี่ยนแปลงผู้เดินทางได้ (เปลี่ยนชื่อ) ต้องแจ้งให้บริษัทฯ ทราบล่วงหน้าอย่างน้อย 7 วัน

1.2 เงื่อนไขยกเลิกการจอง / เดินทางวันหยุด หรือเทศกาล และ โปรแกรมที่เดินทางด้วยเที่ยวบินพิเศษ Charter Flight

- กรุ๊ปที่เดินทาง **ในช่วงวันหยุด หรือเทศกาล** ที่ต้องการันตีค่าบัตรโดยสารทั้งหมด และที่นั่งกับสายการบิน หรือกรุ๊ปที่มีการการันตีค่าที่พักทั้งหมด และอื่นๆโดยตรง หรือโดยการผ่านตัวแทนในประเทศหรือต่างประเทศ และไม่อาจขอคืนเงินได้ **รวมถึงเที่ยวบินพิเศษ CHARTER FLIGHT** ขอสงวนสิทธิ์ไม่มีการคืนเงินทุกกรณี ทั้งมัดจำ หรือค่าทัวร์ทั้งหมด เนื่องจากเป็นการเหมาจ่ายในเที่ยวบิน และโปรแกรมนั้นๆ **ซึ่งไม่สามารถใช้เงื่อนไขยกเลิกการจองร่วมกับข้อที่ 1.1 ได้**

2 เงื่อนไขการจอง และการชำระเงิน *เฉพาะการตัดกรุ๊ป หรือกรุ๊ปเหมา

ซึ่งเป็นข้อตกลงระหว่าง บริษัททัวร์ ผู้ขาย และ บริษัททัวร์ผู้ซื้อ เท่านั้น

มัดจำท่านละ 10,000 บาท ภายหลังจากที่ท่านได้รับอินวอยซ์การจอง 1 วัน

(กรณีลูกค้าทำการจองน้อยกว่าวันเดินทาง 30 วัน ทางบริษัทฯ ขอสงวนสิทธิ์ในการเก็บค่าทัวร์เต็มจำนวนทันทีในวันจองเท่านั้น)

45 DAY

ส่วนที่เหลือ ชำระก่อนวันเดินทาง 45 วัน
(นับรวมวันเสาร์ และอาทิตย์)

หากไม่ชำระมัดจำตามที่กำหนด
ขออนุญาตตัดที่นั่งให้ลูกค้าท่านอื่นที่รออยู่

CANCEL

หากชำระไม่ครบตามจำนวน
บริษัทฯ ถือว่าท่านยกเลิกการเดินทาง
โดยอัตโนมัติโดยไม่มีเงื่อนไข

เมื่อท่านชำระเงิน ไม่ว่าจะทั้งหมด
หรือ บางส่วน
ทางบริษัทฯ ถือว่าท่านได้ยอมรับเงื่อนไข
และ ข้อตกลงต่างๆที่ได้ระบุไว้ทั้งหมดนี้แล้ว

2.1 เงื่อนไขยกเลิกการจอง

- ยกเลิกก่อนการเดินทางไม่น้อยกว่า 45 วัน คืนเงินเต็มจำนวน
- ยกเลิกก่อนการเดินทางน้อยกว่า 45 วัน คืนเงินบางส่วน (หักจากค่าใช้จ่ายที่เกิดขึ้นจริงแล้ว เช่น ค่ามัดจำบัตรโดยสารเครื่องบิน และมัดจำค่าบริการโรงแรม, รถโค้ช, ร้านอาหาร จากทางต่างประเทศ)
- ยกเลิกก่อนการเดินทางน้อยกว่า 30 วัน ไม่สามารถคืนเงินได้

2.2 เงื่อนไขยกเลิกการจอง / เดินทางวันหยุด หรือเทศกาล และโปรแกรมที่เดินทางด้วยเที่ยวบินพิเศษ Charter Flight

- กรุ๊ปที่เดินทาง ใน **ช่วงวันหยุด หรือเทศกาล** ที่ต้องการันตีค่าบัตรโดยสารทั้งหมด และ ที่นั่งกับสายการบิน หรือกรุ๊ปที่มีการการันตีค่าบริการที่พัก ทั้งหมด และอื่นๆโดยตรง หรือโดยการผ่านตัวแทนในประเทศ หรือ ต่างประเทศ และไม่อาจขอคืนเงินได้ รวมถึง เที่ยวบินพิเศษ CHARTER FLIGHT ขอสงวนสิทธิ์ไม่มีการคืนเงินทุกกรณี ทั้งมัดจำ หรือค่าทัวร์ทั้งหมด เนื่องจากเป็นการเหมาจ่ายในเที่ยวบิน และโปรแกรมนั้นๆ **ซึ่งไม่สามารถใช้เงื่อนไขยกเลิกการจองร่วมกับข้อที่ 2.1 ได้**

3 เงื่อนไขกรณีเกิดภัยพิบัติ
ไม่ว่ากรณีใดๆ หากเกิดภัยพิบัติตามธรรมชาติ หรือ ภัยพิบัติอันไม่สามารถคาดการณ์ล่วงหน้าได้

เช่น พายุไต้ฝุ่น แผ่นดินไหว สึนามิ หรือโรคระบาด
ในประเทศ หรือ นอกประเทศ หรือเมืองที่ท่านเดินทางไป

ลูกค้าไม่สามารถที่จะนำเหตุการณ์ดังกล่าวมาขอยกเลิก หรือ ขอเงินคืนได้ และ บริษัทฯ จะไม่คืนเงินใดๆ ทั้งสิ้น แต่จะขอสงวนสิทธิ์ในการพิจารณาเลื่อนการเดินทางออกไปได้ตามที่บริษัทฯ ได้แจ้ง จนกว่าภัยพิบัตินั้นจะสิ้นสุดลง

โปรดตรวจสอบ Passport
จะต้องมีอายุคงเหลือ ณ วันเดินทางมากกว่า 6 เดือนขึ้นไป และ เหลือหน้ากระดาษอย่างต่ำ 2 หน้า หากไม่มั่นใจโปรดสอบถาม

หมายเหตุ
กรณีที่กองตรวจคนเข้าเมืองทั้งกรุงเทพฯ และในต่างประเทศ ปฏิเสธมิให้เดินทางออก หรือ เข้าประเทศที่ระบุไว้ในรายการเดินทาง บริษัทฯ ขอสงวนสิทธิ์ที่จะไม่คืนค่าทัวร์ไม่ว่ากรณีใดๆ ทั้งสิ้น รวมถึงเมื่อท่านออกเดินทางไปกับคณะแล้ว ถ้าท่านงดการใช้บริการรายการใดรายการหนึ่ง หรือไม่เดินทางพร้อมคณะ ถือว่าท่านสละสิทธิ์ไม่อาจเรียกร้องค่าบริการคืน ไม่ว่ากรณีใดๆทั้งสิ้น

ข้อมูลเพิ่มเติม : ตั๋วเครื่องบิน และ ที่นั่ง

- ในการเดินทางเป็นหมู่คณะ ผู้โดยสารจะต้องเดินทางไป-กลับพร้อมกัน ไม่สามารถเลื่อนวันเดินทางกลับได้
- กรณี ยกเลิกการเดินทาง บัตรโดยสารไม่สามารถยกเลิก หรือคืนเงินบางส่วนได้

สมาชิก
ROYAL SILK
สะสมไมล์
50%

LONG LEG
ติดต่อสอบถามเจ้าหน้าที่

ข้อมูลเพิ่มเติม : โรงแรมที่พัก

- เนื่องจากการวางแปลนแบบห้องพักของแต่ละโรงแรมแตกต่างกัน จึงอาจทำให้ห้องพักแบบห้องเดี่ยว (Single) และห้องคู่ (Twin / Double) และ ห้องพักแบบ 3 ท่าน / 3 เตียง (Triple Room) ห้องพักอาจจะไม่ติดกัน
- กรณีมีงานจัดประชุมนานาชาติ (Trade Fair) เป็นผลให้ค่าโรงแรมสูงขึ้นมาก และห้องพักในเมืองเต็ม บริษัทฯ ขอสงวนสิทธิ์ในการปรับเปลี่ยน หรือย้ายเมืองเพื่อให้เกิดความเหมาะสม
- กรณีต้องการพักแบบ 3 ท่าน ต่อห้อง (Triple Room) ในกรณีที่โรงแรมไม่มีห้อง Triple Room ทางบริษัทฯ ขอสงวนสิทธิ์ในการจัดห้องให้เป็นแบบแยก 2 ห้อง คือ 1 ห้องพักคู่ และ 1 ห้องพักเดี่ยว

ข้อมูลเพิ่มเติม : สัมภาระ และ ค่าพนักงานยกกระเป๋า (Porter)

- สำหรับน้ำหนักของสัมภาระที่ทางสายการบินอนุญาตให้บรรทุกใต้ท้องเครื่องบิน คือ 23 กิโลกรัม 1 ชิ้น (สำหรับผู้โดยสารชั้นประหยัด / Economy Class Passenger) การเรียกค่าระวางน้ำหนักเพิ่มเป็นสิทธิของสายการบินที่ท่านไม่อาจปฏิเสธได้ (ท่านต้องชำระในส่วนที่โดนเรียกเก็บเพิ่ม)
- สำหรับกระเป๋าสัมภาระของผู้โดยสาร (ยกเว้นทารก) สามารถนำสัมภาระพกพาขึ้นเครื่องได้ไม่เกิน 1 ชิ้น 7 กิโลกรัม ได้แก่ กระเป๋าสัมภาระ หรือกระเป๋าใส่คอมพิวเตอร์ หรือกระเป๋าถือ หรือกระเป๋าขนาดเล็ก 1 ชิ้น ต้องมีขนาดไม่เกิน 55 ซม.(สูง)x 38 ซม.(กว้าง)x 22 ซม.(หนา) ต้องสามารถจัดเก็บไว้ในช่องเก็บสัมภาระเหนือศีรษะภายในห้องโดยสารได้

ในกรณีที่กระเป๋าเดินทาง สัมภาระของท่าน เสียหาย สูญหาย หรือเกิดความล่าช้าจากการเดินทาง ทางบริษัทฯ ขอสงวนสิทธิ์ไม่รับผิดชอบในค่าใช้จ่ายต่างๆที่เกิดขึ้น ในทุกกรณี

<u>หมายเหตุ... (สำคัญมาก!!! ผู้โดยสารควรรับทราบก่อนการเดินทาง)</u>

- โรงแรมส่วนใหญ่ในประเทศเวียดนามไม่มีพนักงานยกกระเป๋า (Porter) ให้บริการ ท่านจึงต้องดูแลกระเป๋าเดินทาง และ สัมภาระด้วยตนเอง ขอแนะนำให้จัดเตรียมเสื้อผ้าและสิ่งของจำเป็นให้เหมาะสมกับจำนวนวันเดินทาง เพื่อความสะดวกสบายตลอดทริปค่ะ

IMPORTANT INFORMATION!

ข้อควรรู้ก่อนทำการจองทัวร์ สำคัญมาก!!!

1 รายการอาจมีการเปลี่ยนแปลงตามความเหมาะสม

เนื่องจาก การยกเลิกเที่ยวบิน ความล่าช้าของสายการบิน โรงแรม ที่พัก การจราจร เหตุการณ์ทางการเมือง การนัดหยุดงาน การก่อจลาจล อุบัติเหตุ สภาพอากาศ ภัยธรรมชาติ วาตภัย อัคคีภัย โรคระบาด ในประเทศ หรือนอกประเทศ หรือเมืองที่ท่านเดินทางไป หรือ ไม่ว่าจะด้วยสาเหตุใดๆ ก็ตาม (ซึ่งเป็นเหตุการณ์ที่นอกเหนือการควบคุมจากทางบริษัทฯ) โดยทางบริษัทฯ จะคำนึงถึงความปลอดภัยของลูกค้าเป็นสำคัญ

2 หากท่านยกเลิกทัวร์

เนื่องจากเหตุการณ์ความไม่สงบทางการเมือง สายการบิน สภาพอากาศ ภัยธรรมชาติ วาตภัย อัคคีภัย โรคระบาด ในประเทศ หรือนอกประเทศ หรือเมืองที่ท่านเดินทางไป แต่สายการบิน หรือในส่วนของการบริการทางประเทศที่ท่านเดินทางท่องเที่ยว ยังคงให้บริการอยู่เป็นปกติ ทางบริษัทฯ ขอสงวนสิทธิ์ในการไม่คืนค่าทัวร์ทั้งหมด หรือบางส่วนให้กับท่าน

3 หากในวันเดินทาง สถานที่ท่องเที่ยวใดที่ไม่สามารถเข้าชมได้

สถานที่ท่องเที่ยวใดที่ไม่สามารถเข้าชมได้ ไม่ว่าด้วยสาเหตุใดก็ตาม ทางบริษัทฯ จะหาสถานที่ท่องเที่ยวใหม่ทดแทน หรือคืนค่าใช้จ่ายบางส่วนนั้นให้

4 บริษัทฯ จะไม่รับผิดชอบและขอสงวนสิทธิ์ในการไม่คืนค่าทัวร์ทั้งหมด หรือ บางส่วนให้กับท่าน ในกรณีดังนี้

- กรณีที่กองตรวจคนเข้าเมือง ห้ามผู้เดินทาง เดินทาง เนื่องจากมีสิ่งผิดกฎหมาย หรือสิ่งของห้ามนำเข้าประเทศ เอกสารเดินทางไม่ถูกต้อง หรือความประพฤติส่อไปในทางเสื่อมเสียด้วยเหตุผลใดๆ ก็ตามที่ทางกองตรวจคนเข้าเมืองห้ามเดินทาง
- กรณีที่สถานทูตงดออกวีซ่า อันสืบเนื่องมาจากตัวผู้โดยสารเอง
- กรณีที่กองตรวจคนเข้าเมืองของประเทศไทยงดออกเอกสารเข้าเมือง ให้กับชาวต่างชาติ หรือ คนต่างด้าวที่พำนักอยู่ในประเทศไทย

จากมาตรการยกเว้นวีซ่าเข้าประเทศเวียดนามให้กับคนไทย

ผู้ที่ประสงค์จะพำนักระยะสั้น ในประเทศเวียดนามไม่เกิน 30 วัน ไม่ว่าจะด้วยวัตถุประสงค์ เพื่อการท่องเที่ยว เยี่ยมญาติ หรือธุรกิจ จะต้องยื่นเอกสารในขั้นตอนการตรวจเข้าเมือง เพื่อยืนยันการมีคุณสมบัติการเข้าประเทศเวียดนามดังต่อไปนี้

1. ตั๋วเครื่องบินขาออกจากประเทศเวียดนาม (ทางบริษัทฯ จัดการให้)
2. สิ่งที่ยืนยันว่าท่านสามารถรับผิดชอบค่าใช้จ่ายที่อาจเกิดขึ้นในระหว่างที่พำนักในประเทศเวียดนามได้ (เช่น เงินสด บัตรเครดิต เป็นต้น)
3. ชื่อ ที่อยู่ และหมายเลขติดต่อในระหว่างที่พำนักในประเทศเวียดนาม (ทางบริษัทฯ จัดการให้)
4. กำหนดการเดินทางระหว่างที่พำนักในประเทศเวียดนาม (ทางบริษัทฯ จัดการให้)

• คุณสมบัติการเข้าประเทศเวียดนาม

(สำหรับกรณีการเข้าประเทศเวียดนามด้วยมาตรการยกเว้นวีซ่า)

1. หนังสือเดินทางต้องมีอายุการใช้งานเหลืออยู่ ไม่ต่ำกว่า 6 เดือน
2. กิจกรรมใดๆ ที่จะกระทำในประเทศเวียดนามจะต้องไม่เป็นสิ่งที่ขัดต่อกฎหมายและเข้าข่ายคุณสมบัติการพำนักระยะสั้น
3. ในขั้นตอนการขอเข้าประเทศ จะต้องระบุระยะเวลาการพำนักไม่เกิน 30 วัน
4. เป็นผู้ที่ไม่มีประวัติการถูกส่งตัวกลับจากประเทศเวียดนามน มิได้อยู่ในระยะเวลาของการถูกปฏิเสธไม่ให้เข้าประเทศ และ ไม่เข้าข่ายคุณสมบัติที่จะถูกปฏิเสธไม่ให้เข้าประเทศ

หมายเหตุ : กรุณาอ่านศึกษารายละเอียดทั้งหมดก่อนทำการจอง เพื่อความถูกต้อง และ ความเข้าใจตรงกันระหว่างท่านลูกค้า และบริษัท

1. บริษัทฯ ขอสงวนสิทธิ์ที่จะเลื่อนการเดินทาง หรือ ปรับราคาค่าบริการขึ้น ในกรณีที่มีผู้ร่วมคณะไม่ถึง 20 ท่าน
2. ขอสงวนสิทธิ์การเก็บค่าน้ำมันและภาษีสนามบินทุกแห่งเพิ่ม หากสายการบินมีการปรับขึ้นก่อนวันเดินทาง
3. บริษัทฯ จะไม่รับผิดชอบใดๆ ทั้งสิ้น หากเกิดกรณีความล่าช้าจากสายการบิน การยกเลิกบิน การประท้วง การนัดหยุดงาน การก่อการจลาจล ภัยธรรมชาติ การนำสิ่งของผิดกฎหมาย ซึ่งอยู่นอกเหนือความรับผิดชอบของบริษัทฯ

4 บริษัทฯ จะไม่รับผิดชอบใดๆ ทั้งสิ้น หากเกิดสิ่งของสูญหาย อันเนื่องเกิดจากความประมาทของท่าน เกิดจากการโจรกรรม และอุบัติเหตุจากความประมาทของนักท่องเที่ยวเอง

5 เมื่อท่านตกลงชำระเงินมัดจำหรือค่าทัวร์ทั้งหมดกับทางบริษัทฯแล้ว ทางบริษัทฯ จะถือว่าท่านได้ยอมรับเงื่อนไขข้อตกลงต่างๆ ทั้งหมด

6 รายการนี้เป็นเพียงข้อเสนอที่ต้องได้รับการยืนยันจากบริษัทฯ อีกครั้งหนึ่ง หลังจากได้สำรองโรงแรมที่พักในต่างประเทศเรียบร้อยแล้ว โดยโรงแรมจัดในระดับใกล้เคียงกัน ซึ่งอาจจะปรับเปลี่ยนตามที่ระบุในโปรแกรม

7 การจัดการเรื่องห้องพัก เป็นสิทธิของโรงแรมในการจัดห้องให้กับกรุ๊ปที่เข้าพัก โดยมีห้องพักสำหรับผู้สูบบุหรี่ / ปลอดบุหรี่ได้ โดยอาจจะขอเปลี่ยนห้องได้ตามความประสงค์ของผู้ที่พัก ทั้งนี้ขึ้นอยู่กับความพร้อมให้บริการของโรงแรม และไม่สามารถรับประกันได้

8 กรณีผู้เดินทางต้องการความช่วยเหลือเป็นพิเศษ อาทิเช่น ใช้วีลแชร์ กรุณาแจ้งบริษัทฯ อย่างน้อย 7 วันก่อนการเดินทาง มิฉะนั้นบริษัทฯ ไม่สามารถจัดการล่วงหน้าให้ได้ ***วีลแชร์สำหรับการใช้ในสนามบินเท่านั้น***

9 มัคคุเทศก์ พนักงาน และตัวแทนของผู้จัด ไม่มีสิทธิ์ในการให้คำสัญญาใดๆ ทั้งสิ้นแทนผู้จัด นอกจากมีเอกสารลงนามโดยผู้มีอำนาจของผู้จัดกำกับเท่านั้น

10 ในกรณีที่ผู้เดินทางไม่ผ่านการพิจารณา หรือการอนุญาติ ให้เดินทางเข้าประเทศเวียดนาม หรือการออกเดินทางจากประเทศไทย โดยเจ้าหน้าที่ตรวจคนเข้าเมือง หรือ กรมแรงงานของทั้งสองประเทศ อันเนื่องมาจากการกระทำที่ส่อไปในทางผิดกฎหมาย การหลบหนีเข้าออกเมือง เอกสารเดินทางไม่ถูกต้อง หรือการถูกปฏิเสธในกรณีอื่นๆ ทางผู้จัดจะไม่รับผิดชอบ และไม่สามารถคืนค่าใช้จ่ายต่างๆ ได้เนื่องจาก เป็นค่าใช้จ่ายที่ได้ทำการชำระแบบเหมาจ่ายให้กับตัวแทนต่างๆ ในประเทศเวียดนามแล้ว

11 สภาพการจราจรในช่วงวันเดินทางตรงกับวันหยุดเทศกาลของเวียดนาม หรือ วันเสาร์อาทิตย์ รถอาจจะติด ทำให้เวลาในการท่องเที่ยว และช้อปปิ้งแต่ละสถานที่น้อยลง โดยเป็นดุลยพินิจของมัคคุเทศก์ และคนขับรถในการบริหารเวลา ซึ่งอาจจะขอความร่วมมือจากผู้เดินทางในบางครั้งที่ต้องเร่งรีบ เพื่อให้ได้ท่องเที่ยวตามโปรแกรม

12 บริการน้ำดื่มท่านวันละ 1 ขวด ต่อคน /ต่อวัน เฉพาะในวันที่มีการให้บริการโดยรถบัส

13 การให้บริการของรถบัสนำเที่ยวเวียดนาม ตามกฎหมายของประเทศเวียดนาม สามารถให้บริการวันละ 10 ชั่วโมง และไม่เกินเวลา 19.00 น. ตามเวลาท้องถิ่นประเทศเวียดนาม มิอาจเพิ่มเวลาได้ โดยมัคคุเทศก์ และ คนขับจะเป็นผู้บริหารเวลาตามความเหมาะสม ทั้งนี้ขึ้นอยู่กับสภาพการจราจรในวันเดินทางนั้นๆเป็นหลัก จึงขอสงวนสิทธิ์ในการปรับเปลี่ยนเวลาท่องเที่ยวตามสถานที่ในโปรแกรมการเดินทาง

ขอขอบพระคุณทุกท่านที่มอบความไว้วางใจให้กับเรา ดูแลเรื่องการท่องเที่ยว และบริการ